JORNAL DO
SINCOMERCIÁRIOS
Sindicato dos Empregados no Comércio de Ribeirão Preto

Distribuição gratuita – Ribeirão Preto e base territorial | IMPRESSO | www.comerciariorp.org

ANO 30 · Nº 549 · FEVEREIRO 2024

NOTA DA REDAÇÃO: O fechamento desta edição se deu no dia 19/01/2024.

Filiado à UGT, CNTC, FECOMERCIÁRIOS – Federação dos Comerciários do Estado de São Paulo

Palavra da Presidente

IMPORTÂNCIA DO CUSTEIO SINDICAL

A contribuição assistencial é a principal forma de financiamento das entidades sindicais e desempenha um papel importante no fortalecimento do movimento sindical. Ela é a garantia de manutenção e ampliação do patrimônio dos comerciários de Ribeirão Preto e região construído ao longo de 87 anos.

A contribuição assistencial é uma quantia fixa descontada mensalmente dos trabalhadores, no percentual de 1% limitado ao teto. Essa receita é utilizada para custear despesas operacionais, como salários dos funcionários sindicais, materiais de escritório e despesas administrativas.

Destacamos alguns itens que não aconteceriam sem a contribuição ou aconteceriam de forma precária e ineficiente

- Negociação Coletiva: ela fornece os recursos necessários para os sindicatos participarem de negociações, buscando melhores condições de trabalho, salários e benefícios.

- Defesa dos Direitos dos Trabalhadores: ela permite que o sindicato defenda os interesses dos trabalhadores em questões legais, lutas por melhores condições de trabalho e participação em debates sociais e políticos.

- Formação e Educação Sindical: custeando a realização de cursos, seminários e workshops para capacitar os membros sindicais, tornando-os mais conscientes de seus direitos e das questões laborais em geral.

- Manutenção e ampliação do patrimônio material como infraestrutura da sede social e subsedes, clube de campo e dos veículos utilizados para a execução do trabalho sindical nas bases territoriais.

Comerciário, você é o elo principal nessa engrenagem, fortaleça seu sindicato. Associe-se!

Atuação Sindical

O Sincomerciários prima pelo bem-estar de seus associados e suas famílias buscando garantir direitos, benefícios e serviços que melhorem sua qualidade de vida.

Confira alguns exemplos:

1. Negociação Coletiva , Salários e Benefícios Melhorados na CCT
2. Representação Legal
3. Saúde e Segurança no Trabalho
4. Representação em Questões Políticas nas esferas Federais, Estaduais e Municipais
5. Participação em decisões empresariais que envolvam a proteção trabalhista
6. Atendimento Jurídico
7. Orientação Trabalhista e Previdenciária
8. Turismo Social
9. Lazer e Bem-Estar
10. Convênios e Parcerias

Sede: Rua Tamandaré, 163 - Campos Elíseos - 16 3995 - 6868

Movimento Mulher 2024
Comerciárias em Ação

EXISTEM MULHERES FORTES E MULHERES QUE AINDA NÃO DESCOBRIRAM A SUA FORÇA!

08 de Março

Das 18h30 às 21h

Sede Social - Rua: Tamandaré, 163

Uma noite inesquecível preparada exclusivamente para mulheres com muitas atrações:

- Bate papo
- Sorteios
- Palestras
- Coquetel
- Dança
- Música com DJ

Evento gratuito - Vagas limitadas
Faça sua inscrição antecipada!

Informações: 16 3995-6868

Faça sua inscrição pelo QrCode

NOTA DA REDAÇÃO: O fechamento desta edição se deu no dia 19/01/2024.

COMERCIÁRIO
fique por dentro das vantagens de se sindicalizar!

PROMOÇÕES ESPECIAIS

válidas de 1 de fevereiro a 29 de março de 2024

SOMENTE PARA O TITULAR

CORTE DE CABELO MASCULINO E FEMININO GRATUITO

Leila Hair
16 9.9368-2049

RJOTA Barbearia
16 9.8269-8135

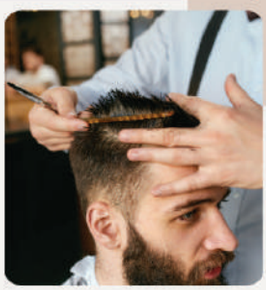

MANICURE MÃO: R$ 15,00

Mirian Moreira Nails
16 9.8224-1868
16 9.9407-6990

Bernadete Moreira
Terapeuta
16 9.8870-5391

SESSÃO REIKI R$ 80,00

PILATES R$ 179,90 MÊS

M2 Pilates e Fisioterapia
16 99150-5288
16 99151-4630

RETIRE SUA GUIA DE ENCAMINHAMENTO:

Sede Social
seg a sex das 8h às 18h

Clube de Campo
qua a dom das 9h às 17h

Fique atento às regras de utilização de cada serviço, anexadas na guia de encaminhamento

Local de atendimento
Rua Tamandaré, 163 - Campos Elíseos

ATENÇÃO: ESSAS PROMOÇÕES SÃO VÁLIDAS SOMENTE PARA COMERCIÁRIO ASSOCIADO OU SINDICALIZADO - INFORME-SE 16 3995-6868

SINCOMERCIÁRIOS
Sindicato dos Empregados no Comércio de Ribeirão Preto

Rua Tamandaré, 163 - Campos Elíseos
Fone: (16) 3995-6868

DEPTO SOCIAL | TURISMO
Seg a Sex - 8h às 18h
Fone: (16) 9.9255-9829

DEPARTAMENTO JURÍDICO
Homologação, Orientação Trabalhista e Previdenciária e Relações Sindicais
Seg a Sex - 8h às 18h

PLANTÃO JURÍDICO - ADVOGADOS
Seg a Sex - 8h às 12h
Fones: (16) 3995-6868 | (16) 9.9261-9143

CLUBE DOS COMERCIÁRIOS
Qua a Dom das 8h às 18h
Fone: (16) 3917-8787

PARCEIROS
PILATES
Fones: (16) 9.9150-5288 - Marina
(16) 9.9151-4630 - Patrícia

RJOTA BARBEARIA
Fone: (16) 9.8269-8135

SALÃO DE BELEZA LEILA HAIR
Fone: 16 99368-2049

SUBSEDE BATATAIS
Rua Coronel Joaquim Alves, 635 – Centro
Seg a Sex das 7h30 às 11h30 | 12h40 às 17h30
Fones: (16) 3761-3685 | (16) 9.9267-6239
subsedebatatais@comerciariorp.org

SIGA-NOS NAS REDE SOCIAIS
/sincomerciariosrp
/clubedoscomerciariosrp
/sincomerciariosrp
/clubedoscomerciariosrp
/Sincomerciario2

Expediente

Jornal do Sincomerciários – Publicação do Sindicato dos Empregados no Comércio de Ribeirão Preto | **Distribuição gratuita:** Associados e lojas em geral
Presidente: Santa Regina Pessoti Zagretti | **Vice-presidente executivo:** Oscar Gonçalves | **Vice-presidente:** Fábio João Padilha Leite | **Fotos:** João Carlos Domingos
Produção editorial: Panorama Comunicação Fone: (16) 3963-2477 | **Jornalista responsável:** Claudete Araújo – Mtb. 23.313 | **Edição e finalização:** Claudia Souto de Lima
Impressão: Ekopress (16) 3329-5696 | **Tiragem:** 10 mil exemplares

NOTA DA REDAÇÃO: O fechamento desta edição se deu no dia 19/01/2024.

CLUBE DOS COMERCIÁRIOS

Caros associados, passamos por momentos difíceis devido à forte tempestade ocorrida no dia 07 de janeiro que deixou um rastro de sujeira e destruição no nosso clube de campo. Nossos colaboradores não mediram esforços para limpar e reorganizar tudo para que o clube voltasse a funcionar e estivesse pronto para os associados. Toda contribuição advinda da associação e sindicalização da categoria comerciária é totalmente utilizada para manter e ampliar serviços, benefícios e garantir a representação dos trabalhadores.

Mantenha sua mensalidade em dia, ela garante direitos e lazer. Associe-se!

REGRAS DE BOA CONVIVÊNCIA

É PROIBIDO

- Levar qualquer tipo de bebidas
- Utilizar quaisquer tipos de eletrodomésticos como: Air fryer, churrasqueiras elétricas, etc
- Consumir bebidas e alimentos nas áreas das piscinas
- Usar bermudas com bolsos nas piscinas
- Usar óleo bronzeador
- Portar cooler nas áreas das piscinas

É PERMITIDO

- Brincar nas piscinas e playgrounds
- Jogar bola nos campos de futebol, tênis, bocha, vôlei e truco
- Churrasquear
- Almoçar, lanchar ou petiscar nas lanchonetes
- Nadar e tomar sol
- Caminhar e fazer exercícios...

VENHA CURTIR OS EVENTOS DE 2024

08 DE MARÇO

COMERCIÁRIAS EM AÇÃO
DAS 18H30 ÀS 21H

UTILIZE O QRCODE PARA FAZER SUA INSCRIÇÃO GRATUITA

LOCAL: SEDE SOCIAL
RUA TAMANDARÉ, 163
CAMPOS ELÍSEOS

MAIO

FESTA DO TRABALHADOR

BAILE DIA DAS MÃES

JULHO

ARRAIÁ DO TRABALHADOR

DOMINGUEIRAS DANÇANTES NO ESPAÇO SIENA COM MÚSICA AO VIVO!

Informações 16 3995-6868

Clube de Campo poderá sediar Campeonato de Bocha

A modalidade esportiva do Bocha é famosa no clube de campo e possui muitos adeptos, são verdadeiros bochófilos que participam de todas as partidas e campeonatos que acontecem ao longo do ano.

"NOVIDADE"

O Sincomerciários firmou uma parceria com a Equipe de Bocha Ribeirão Preto para que eles utilizem as quadras de bocha do clube para treinarem para a disputa do Campeonato Paulista de Bocha que será disputado em todo o estado de São Paulo.

Está acontecendo as tratativas para que o campeonato ocorra no Clube dos Comerciários.

A equipe vitoriosa e profissional, representará Ribeirão Preto enaltecendo o Clube dos Comerciários durante toda a temporada 2024 que terá início em março com a realização de jogos regionais do estado de São Paulo e jogos abertos do estado de São Paulo."Convidamos todos os associados para prestigiar."

"Família do Bocha" do Clube dos Comerciários: tradição e união

5% DESCONTO no PetShop c/ apresentação da Carteirinha

10% DESCONTO nas quartas-feiras em ração com mais de 2Kg no PIX

Paranimais PET SHOP

FRETE GRÁTIS p/ compras acima de R$ 80,00 com exceção das quartas-feiras

AV. INDEPENDÊNCIA, 2059
FONE: (16) 3632-2060
WHATS: (16) 91833-0555

ASSOCIADO E COMERCIÁRIO SINDICALIZADO APRESENTAR CARTEIRINHA!

NOTA DA REDAÇÃO: O fechamento desta edição se deu no dia 19/01/2024.